

友愛会だより

December 2004
平成16年12月吉日



医療法人社団 友愛会の方針

友愛会は、地域の皆様方が健康で安らぎのある生活をされることを願い、全職員が一丸となり関係機関と連携を密にし、誠意を持って医療と福祉の向上に勤めます。

友愛会 理事長 岩砂和雄

発行 医療法人社団 友愛会



IWASA
HOSPITAL

岩砂病院

〒502-0817 岐阜市長良福光161の1
TEL(058)231-2631 FAX(058)294-1480



IWASA
MATERNITY

岩砂マタニティ

〒502-0071 岐阜市長良2977の3の1
TEL(058)232-1177 FAX(058)294-0567
<http://www.ad-east.com/iwasa/>



山県グリーンポート

〒501-2121 岐阜県山県市大門773番地
TEL(0581)36-2800 FAX(0581)36-2122



岩砂病院医療福祉センター

〒502-0817 岐阜市長良福光157番地
FAX(058)233-3588

岐阜市在宅介護支援センター岩砂 TEL(058)231-8188
岩砂病院医療福祉相談室 TEL(058)231-2631
岩砂介護保険支援センター TEL(058)296-7373
岩砂老人訪問看護ステーション TEL(058)233-8060
岩砂ヘルパーステーション TEL(058)296-7373



岩砂デイサービスセンター

〒502-0813 岐阜市長良福光東3丁目10番8号
TEL(058)210-2010 FAX(058)231-5150

福光グリーンホーム

TEL・FAX(058)210-2011

最新鋭のMRI 12/1より稼動!

～高い診断価値と
さらなる有用性を求めて～

医療技術の発展に伴い様々な検査装置が開発されており、MRIを含む画像診断装置も例外ではありません。当院でも最新式のMRI装置(東芝製)の導入が決まりました。

MRIでは磁気を用いて縦・横・斜め等、多方向の断層画像が得られ、血管や胆管などの管腔だけを選択的に描出することもできます。既存のMRIでもこのような撮影はできませんでしたが、今回導入されるMRIによってさらに診断能力を向上させる機能が多く加わりました。

1 高画質・高性能

MRIは人体に磁気をかけて画像を得ている為、磁気の強さが画質に大きく影響します。新しいMRIは以前の3倍の強さをもっており、良質な画像を提供することで診断能力がより高くなります。

また、CTや既存のMRIではわからなかった発症直後の脳梗塞の診断や、小さな動脈瘤・微小病巣の撮影も可能になり、早期発見・治療に大きく貢献します。

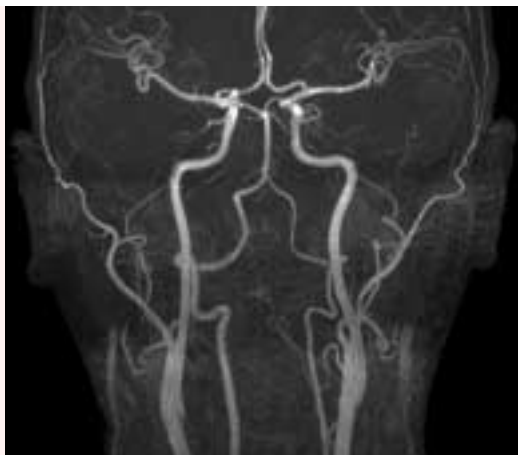

頸部から頭部までの動脈だけを抽出。動脈瘤や脳硬塞の診断に役立ちます。

2 より早く

磁気が強くなったことで高速撮影が可能になり、検査時間を短縮しても十分な診断価値のある画像が得られます。閉所恐怖症があつて装置に入るのが怖い方や、長時間の静止状態が保てない方など、今まで検査ができなかった方にも対象がひろがりました。

さらに高速撮影は常に動いている心臓の撮影を可能にし、心筋梗塞・心筋症などの診断や、動きを評価する動画も撮影できます。また、大動脈内の血液が流れる様子を動画で撮影することに よつて大動脈瘤などの診断にも役立ちます。



腹部の断層画像です。

3 よりやさしく

MRIといえば「トンネルが狭くて窮屈、うるさい」というイメージだと思いますが、新しいMRIは同性能の他装置と比べてトンネルの長さが世界最短、かつ世界一静かで、快適な検査環境を御提供できます。

夕診・日曜日(AM)も稼動予定
MRI検査予約時間を拡大
他院からの御紹介でMRI検査をされる方や、平日の昼間では御都合がつかない方を対象に、平日夕診の時間帯と日曜日の午前中にもMRI検査予約時間の枠を広げる予定です。また、小さなお子様連れの方は、スタッフがお預かりさせて頂きますので御気軽に「ご相談下さい」。



胆のう、胆管、膵管を抽出します。胆石などの診断に役立ちます。

人事移動に伴う新任あいさつ

わたくし岩砂眞一は平成16年11月1日をもって岩砂マタニティ院長の職を辞し、副理事長の役職に就くことになりました。

昭和57年1月11日岩砂病院産婦人科開設以来、22年間の長きにわた



医療法人社団 友愛会
副理事長 **岩砂 眞一**
(前職 / マタニティ院長)

また、私の後任には若き白木誠先生に院長職のバトンを渡し、岩砂マタニティに新風を吹き込んで頂きたいと思っております。その事に付きましても微力ではありますが全面的にバックアップするしだいでありませう。今後とも宜しくお願い申し上げます。

11月1日より岩砂マタニティ院長に就任いたしました。一言ご挨拶させていただきます。

近年、核家族や少子化の問題点が色々取り上げられています。しかし、



岩砂マタニティ
院長 **白木 誠**
(前職 / 副院長)

新しい生命の誕生を喜び、両親やそのご家族の笑顔は、いつの時代にも変わることなく最高の笑顔です。出産を希望される皆様が不安なく安心して分娩でき、出産後も育児の悩みなど気軽に相談できる産院、あるいは同じくらしいお子さんがいらつしやるお母さん同士の交流の場の提供など、女性の生活の一部となるような病院作りを目指していきたいと思っております。

スタッフ一同頑張りますので宜しくお願い致します。

お知らせ

専門外来枠を拡大しました!

当院では下記の様に専門外来診療を開設しています。詳しくは、地域医療連携室までご相談下さい。

TEL 058-295-3022

FAX 058-295-3022

各 専 門 外 来

脳神経外科	岩間 亨先生(岐阜大学医学部教授)	NEW	完全予約
	毎週土曜日 / 9:00 ~ 11:30		
循環器科	藤澤 攻先生		予約ができません
	毎週火・金曜日 / 14:00 ~ 16:00		
消化器科	越野 陽介先生		
	水・金曜日 / 9:00 ~ 11:30 月・金曜日 / 17:30 ~ 19:00		
血液科	鶴見 寿先生		予約ができません
	毎週水曜日 / 18:00 ~ 19:00		
神経内科	田中 優司先生		完全予約
	毎週火曜日 / 14:00 ~ 16:00		
糖尿病	松井 敦子先生		予約ができません
	毎週水曜日 / 14:00 ~ 16:00		
小児科	(月火木金 / 17:30 ~ 19:00、水 / 14:00 ~ 16:00、土 / 14:30 ~ 16:30)		
	近藤直実先生(岐阜大学医学部教授)は、火曜日17:30 ~ 19:00		
	鈴木康之先生(岐阜大学医学部教授)につきましては不定期です。		
婦人科	毎日 / 9:00 ~ 11:30 月水金は、17:30 ~ 19:00も診療しています。		

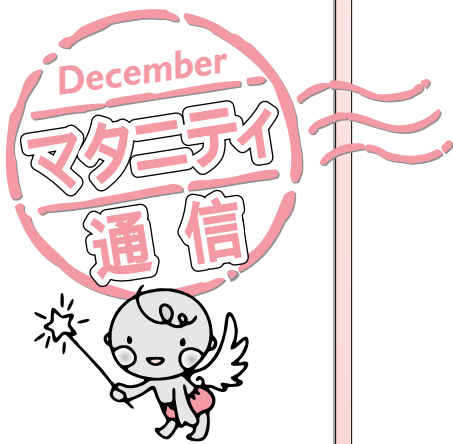

近年、出産育児に関する本の種類が多いことに驚きます。読んでみると、専門的なことから妊婦さんや子育て中のお母さん方の身近に起こっている出来事まで実に様々な内容が載せられています。多くの情報があり、便利な面もある反面逆に情報量の多さに戸惑うこともあるのではないのでしょうか？

妊婦さんの中には、色々な本を見て一体どれに正しいことが書かれているのか分からず不安を訴える方もみえます。

また、少子化が進み、核家族が増えるなかで、人と人の繋がりが薄くなっているのは、多くの方が感じてみえると思いますが、妊婦さんにとっても他人事ではなく、周りに妊婦さんや出産を終えたお母さんがいなくて心細い「色々話をしたい」という声を聞きます。

当院では、妊娠中のことや出産のことを中心に妊娠前期（主に妊娠4ヶ月から5ヶ月の方を対象）と妊娠後期（主に妊娠8ヶ月から10ヶ月の方を対象）にそれぞれ母親学級を開き、お話をさせていただいています。その中で、まず、参加していただいた方に自己紹介をしてもらい、今感じていること、不安に思っていることがあれば話をしてもらっています。妊婦さんからは、同じ思いをもっている人がいてとても安

心したなどの声もききました。また、出産予定日が近い方などは、お互い電話やメールを交換し、妊娠中だけではなく、出産後も繋がりを持っている方もみえました。このように、母親教室を通して短い時間の中でも思いを共有しあい、友達作りのきっかけとなっています。

専門的な知識の面では、前期では当院の産科医師からのお話に続き、助産師より定期的に妊婦健康診査を受けてもらう必要性・日常生活の過ごし方及び注意点、栄養について、妊娠中に不足しやすい栄養素や、調理法の工夫などを説明しています。妊娠に伴って起こりやすい体の症状及び対処法など妊婦さんがより安全に快適に過ごしていただけるようアドバイスもしています。また、産後の母乳哺育を支援するための妊娠初期からの乳房のお手入れにも力をいれています。

後期では、主に出産にむけての内容となり、安全で安楽なお産はどの妊婦さんも望むものです。そのために、出産の準備や出産までの過ごし方、どのようにして赤ちゃんが生まれてくるのかなどを説明しています。そして、ビデオで出産の場面を観てイメージを持ってもらい、実際に産院に行く呼吸法やリラクゼーションをしていただいています。しかし、まず妊婦さんが自分自身で我が子を産むという気持ちをもってもらうことが大事だと考えています。最近はこの主人の立ち会い出産も多く、希望されるご夫婦に対しての教室も開いています。教室は、前期は第2・4水曜日、後期は第1・3木曜日と第2・4土曜日、土曜日は主に立ち会い出産希望のご夫婦を対象としています。時間は午後1時30分からとなっています。みなさん是非ご参加ください。

福光グリーンホーム



日舞の観賞会

福光グリーンホームが昨年5月に開所してから1年が経過しました。その間多くのご利用者様、地域の皆様から当ホームの活動にご理解、ご支援をいただき誠にありがとうございます。

グループホームとは、痴呆により自立した生活が困難となった方がスタッフとともに家庭的な日常生活を送ることににより痴呆の進行を穏やかにし、安定した生活が営めるように支援する施設です。

現在18名のスタッフが従事しており、入居者の皆様が穏やかに笑顔のある日常生活を営めるよう、日々努力を行っています。

福光グリーンホームでは家庭的な雰囲気の中で入居者の皆様が自立した生活が営めるよう、食事の支度、洗濯、掃除などをできるかぎり参加していただいています。また、散歩・買い物・地域で行われる行事への参加など、地域と



クリスマス会



敬老の日を祝う会

のふれあいを続けられるようにしています。年間を通して、季節ごとの行事（園芸花見、夏祭りなど）、各種レクリエーション（外出、カラオケ、誕生日会など）も企画、実施して生活に楽しみとほりを持てるようにしています。その折には入居者のご家族様にもお知らせし、当ホームの活動にご理解を得られるようにしています。

入居者の皆様の中には、以前よりされていた趣味・手習いがある方もみえます。その方たちにはできる限り趣味活動を続けられるような場所、時間を確保できるようにしています。

最近では地域の方が当ホームへ来ていただき、習い事の指導をしていただく機会もいただきました。

今後、入居者の皆様に安心と安らぎの場を提供できるよう努力していきます。

山県グリーンレポート

敬老会

9月15日(水)施設内にて敬老会を行いました。特大の紅白饅頭をご用意し、ケーク・キカットならぬ、饅頭キカットにて幕を開け、当施設での最高齢(男性89歳、女性97歳)のお二方に表彰状をお渡ししました。



また、ご利用者様の家族の飛び入りによるどじょうすくいや、職員による出し物として、「ロック・ソーラン節」を賑々しく披露しました。拍手喝采を頂戴した後、2階、3階フロア対抗でのゲームなどを行いました。皆さん、普段よりも更に笑顔がたくさん見ら



れました。最後に、ご利用者様から職員へ大変あなたがいお礼の言葉をいただき、約2時間に及ぶ敬老会は盛況のうちに無事終了しました。



運動会

10月23日(土)施設建物内にて第二回運動会を行いました。すべて職員の手作りで、前日夜と当日朝に、機能訓練室を大幅に配置換えして、看板、得点板、応援用のボンボン、優勝旗を作り、外のけやき広場には、椅子、テーブルを出して、テントの設営をし、パラスールを出して、2階から万国旗を吊したりと、賑やかな雰囲気になりました。ご利用者様の健康チェックを行った後、紅組・白組に分かれ、はちまきをして集合し、10時に広瀬施設長の挨拶にて開会し、国歌斉唱、選手宣誓、ラジオ体操の後、最初のプログラム



である玉入れを行いました。この競技方法は、紅白各々車椅子で輪になって、床に設置した籠に向かって投げ込むというものです。職員も

紅白に分かれて応援し、出だしからおおいに盛り上がり、5回戦での勝負は白組の圧勝でした。その後台風通過の晴天のもと、ご利用者様ご家族、そして職員の全員が、庭でお弁当をいただきました。普段と違い、晴天の下、庭で食べる味は格別でした。みなさん、普段よりもたくさん召し上がってみえました。



その後、静養時間をはさみ、午後の部は応援合戦から元気よく始まりました。女性職員の力強い応援団の合図で声を出し、手をたたき、タンバリン・鈴などで応

援を競い合いました。また、敬老会では決着がつかなかった筒送りゲームを、ご利用者様をはじめ、ご家族様職員も一緒に競い、見事、紅組が勝利を収めました。最後に、天国と地獄のBGMを受けながらパン喰い競争を行いました。このパンがおやつになるということもあってか、皆さん必死に頑張りました。そして、白組勝利での優勝旗を贈呈し、閉会となりました。敬老会運動会にご参加下さいましたご家族の皆様、ご協力いただきました皆様、関係各位様、ありがとうございました。



『デビットカード』 『クレジットカード』が ご利用いただけます。



デビットカード端末

岩砂病院・岩砂マタニティでは、現金以外にもデビットカード・クレジットカードのご利用が可能です(夜間・休日を除く)。デビットカードとは、患者様がお持ちの銀行などのキャッシュカードで、外来診療費や入院費などのお支払いができるものです。ご利用方法は、暗証番号を入力するだけ(署名は不要)で支払金額が患者様の口座から即時に引き落とされます。

患者様には手数料等はかかりません。岩砂マタニティについては平成15年11月に日本医師会が推奨する医事端末とデビットカード端末を導入いたしました。端末が設置されている病院は全国でも20ヶ所程、東海3県では当院だけと言うことでNHK名古屋放送局より取材を受け、ニュース番組「ほっとイブニング」でも紹介されました。お産や入院など、高額になりますと盗難・紛失が心配されますのでぜひご利用下さい。

インフルエンザ接種のご案内

岩砂病院では、インフルエンザのワクチン接種を11月1日から開始しています。窓口あるいはお電話にて、お早めにご予約下さい。

実施期間

内科・小児科 / 11月1日~3月31日まで
岐阜市の老人助成での接種 / 11月1日~12月31日まで

当院での接種料金 1回につき次の通りです。

- 一般の方 / 3,000円
- 岐阜市在住の65歳以上の方 / 1,500円
- 岐阜市在住の65歳以上で生活保護をうけられている方 / 無料

実施日時

内科	月曜日	13:00~16:00
	木曜日	13:00~15:00
小児科	水曜日	13:30~14:30
	木曜日	17:00~17:30
	土曜日	14:00~15:00



新 人 職 員 紹 介

平成16年10月以降入職者



松尾 直之
事務



宇野 真代
事務



露武尊 晴美
医療福祉センター

N E W F A C E



伊丹 祐子
3F



坂 知子
3F

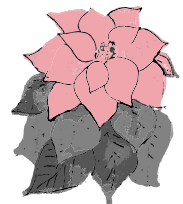

『皆様のご意見をお聞かせ下さい』

当会では、皆様のご意見にお答えするために、岩砂病院の正面入口にご意見箱を設置しております。また、皆様の貴重なご意見を内科外来手前に掲載させて頂いておりますので、ご覧下さい。

友愛会だより

Take Free [無料]

平成16年12月吉日発行
年4回発行
発行/医療法人社団 友愛会
広報委員会

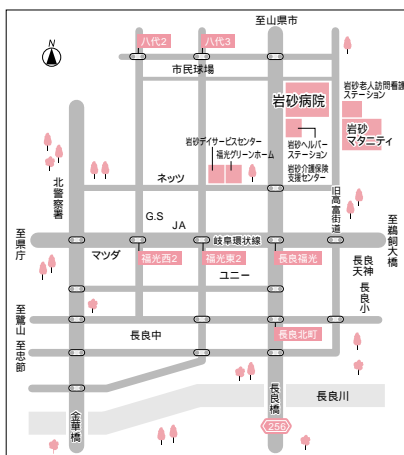

ボランティア募集のお知らせ

当会ではボランティアの方を募集しています。詳しくは左記へお問い合わせ下さい。
TEL(058)231-2631(総務)

編集後記

寒さも増している今日このごろ、皆様いかがお過ごしでしょうか。
今年は、山県グリーンポートの開設・MRIの新規導入等であらという間に1年が過ぎ、いつの間にか年末という感じがします。
来年も、より紙面を充実させて、友愛会だよりを皆様にお届けしたいと思います。